

## HOTĂRÂREA CONSILIULUI FACULTĂȚII

**Nr. 23 din data de 30 / 10 / 2020**

**Conform:**

*Legii educației naționale nr. 1/2011,*

*Cartei Universității „Dunărea de Jos” din Galați,*

*Deciziei Rectorului Universității „Dunărea de Jos” din Galați nr. 739/13.03.2020 privind numirea Decanului Regulamentului de organizare și funcționare a Consiliului Facultății de Inginerie,*

*Consiliul Facultății de Inginerie, în data de 30 / 10 / 2020*

### HOTĂRĂȘTE:

**Art. 1.** Se aprobă, cu unanimitate de voturi, componența nominală a comisiei de acordare a burselor pentru anul universitar 2020-2021, semestrul I, conform Anexei 1.

**Art. 2.** Se aprobă, cu unanimitate de voturi, componența nominală a comisiei de soluționare a contestațiilor privind acordarea burselor pentru anul universitar 2020-2021, semestrul I, conform Anexei 2.

**Art. 3.** Se aprobă, cu majoritatea voturilor exprimate, modificarea Organigramei Facultății de Inginerie, ca urmare a modificării numărului de departamente și pentru armonizarea cu modul de organizare al comisiilor la nivel de universitate și Senat, conform Anexei 3.

**Art. 4.** Se aprobă, cu majoritatea voturilor exprimate, modificarea componenței nominale a Comisiilor Consiliului Facultății, ca urmare a modificării numărului de departamente și reprezentativității în CF, conform Anexei 4.

**Art. 5.** Se aprobă, cu majoritatea voturilor exprimate, numirea domnului șef lucr. dr. ing. Marius Corneliu GHEONEA în funcția de director al *Departamentului de Imagine, Comunicare și Marketing Educational (DICME)*.

Decan,  
Prof. univ. dr. ing. Elena SCUTELNICU

**Anexa 1** la Hotărârea Consiliului Facultății de Inginerie nr. 23 din 30.10.2020  
Decan, prof. univ. dr. ing. Elena SCUTELNICU

## **BURSE STUDENȚI**

### **anul universitar 2020-2021, semestrul I**

#### **Comisia de acordare a burselor**

##### **Membri:**

1. Șef lucr. univ. dr. ing. Mariana BUȘILĂ, Departament IMM
2. Șef lucr. univ. dr. ing. Beatrice Daniela TUDOR, Departament IMM
3. Student Alexandru Georgian EFTIMIE, anul II, IM

##### **Membri supleanți:**

1. Conf. dr. ing. Marcel DRĂGAN, Departament STAR



**Anexa 2** la Hotărârea Consiliului Facultății de Inginerie nr. 23 din 30.10.2020  
Decan, prof. univ. dr. ing. Elena SCUTELNICU

## **BURSE STUDENȚI**

### **anul universitar 2020-2021, semestrul I**

#### **Comisia de analiză și soluționare a contestațiilor**

##### **Membri:**

1. Conf. univ. dr. ing. Spiru PARASCHIV, Departament IMM
2. Șef lucr. univ. dr. ing. Marius Corneliu GHEONEA, Departament IF
3. Student Sergiu FOCȘA, anul IV, IM

##### **Membri supleanți:**

1. Șef lucr. univ. dr. ing. Carmen Cătălina RUSU, Departament IF

Anexa 3 la Hotărârea Consiliului Facultății de Inginerie nr.23 din 30.10.2020

Decan, prof. univ. dr. ing. Elena SCUTELNICU

## ORGANIGRAMA FACULTĂȚII DE INGINERIE

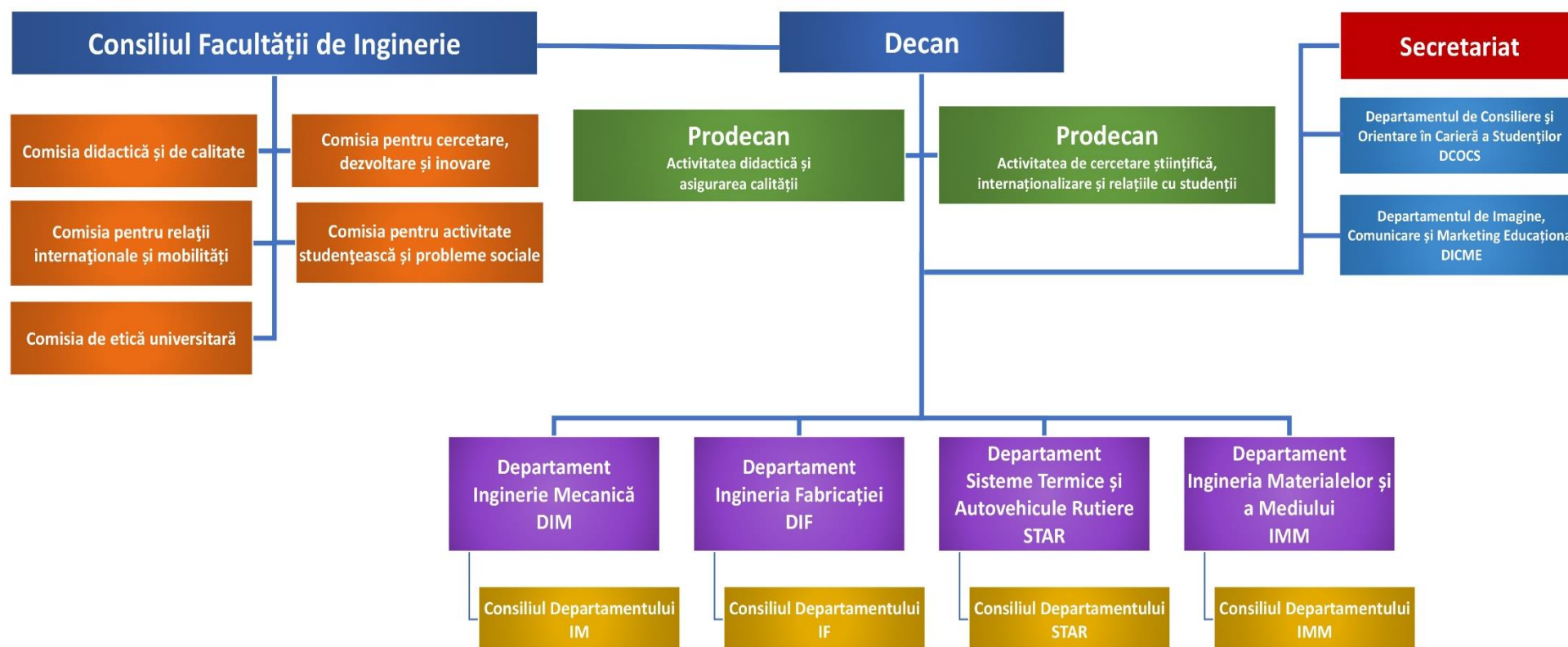

**Anexa 4** la Hotărârea Consiliului Facultății de Inginerie nr.23 din 30.10.2020  
Decan, prof. univ. dr. ing. Elena SCUTELNICU

## COMISIILE CONSILIULUI FACULTĂȚII

### 1. COMISIA DIDACTICĂ ȘI DE CALITATE

- Președinte:** 1. **Conf. dr. ing. Constantin GEORGESCU**  
**Membri:** 2. Prof. univ. dr. ing. Daniela BURUIANĂ  
3. Prof. dr. ing. Florin POPESCU  
4. Prof. dr. ing. Gabriel - Radu FRUMUȘANU  
5. Conf. dr. ing. Sorin CIORTAN  
6. Conf. dr. ing. Cristian IOSIFESCU  
7. ȘL dr. ing. Mădălina RUS  
8. Student Costel NICA, anul IV IEI  
9. Vacant (student)

### 2. COMISIA PENTRU CERCETARE, DEZVOLTARE ȘI INOVARE

- Președinte:** 1. **ȘL dr. ing. Carmen Cătălina RUSU**  
**Membri:** 2. Conf. dr. ing. Petrică ALEXANDRU  
3. Conf. dr. ing. Spiru PARASCHIV  
4. ȘL dr. ing. Valentin MEREUȚĂ  
5. Vacant (cadru didactic)  
6. Vacant (student)

### 3. COMISIA PENTRU RELAȚII INTERNAȚIONALE ȘI MOBILITĂȚI

- Președinte:** 1. **Conf. dr. ing. Krisztina UZUNEANU**  
**Membri:** 2. Prof. dr. ing. Elena SCUTELNICU  
3. Prof. dr. ing. Laurenția ANDREI  
4. Studenta Maria Luisa ZAHARIA, anul IV IEI  
5. Vacant (student)

### 4. COMISIA PENTRU ACTIVITATE STUDENȚEASCĂ ȘI PROBLEME SOCIALE

- Președinte:** 1. **ȘL dr. ing. Mariana BUȘILĂ**  
**Membri:** 2. Conf. dr. ing. Marcel DRĂGAN  
3. ȘL dr. ing. Beatrice Daniela TUDOR  
4. ȘL dr. ing. Marius Corneliu GHEONEA  
5. Student Sergiu FOCȘA, anul IV IM  
6. Vacant (student)

## 5. COMISIA DE ETICĂ UNIVERSITARĂ

- Președinte:** 1. **SL dr. ing. Florin SUSAC**
- Membri:** 2. Prof. dr. ing. Lorena DELEANU  
3. ȘL dr. ing. Florin ONEA  
4. Vacant (cadru didactic)  
5. Vacant (student)